

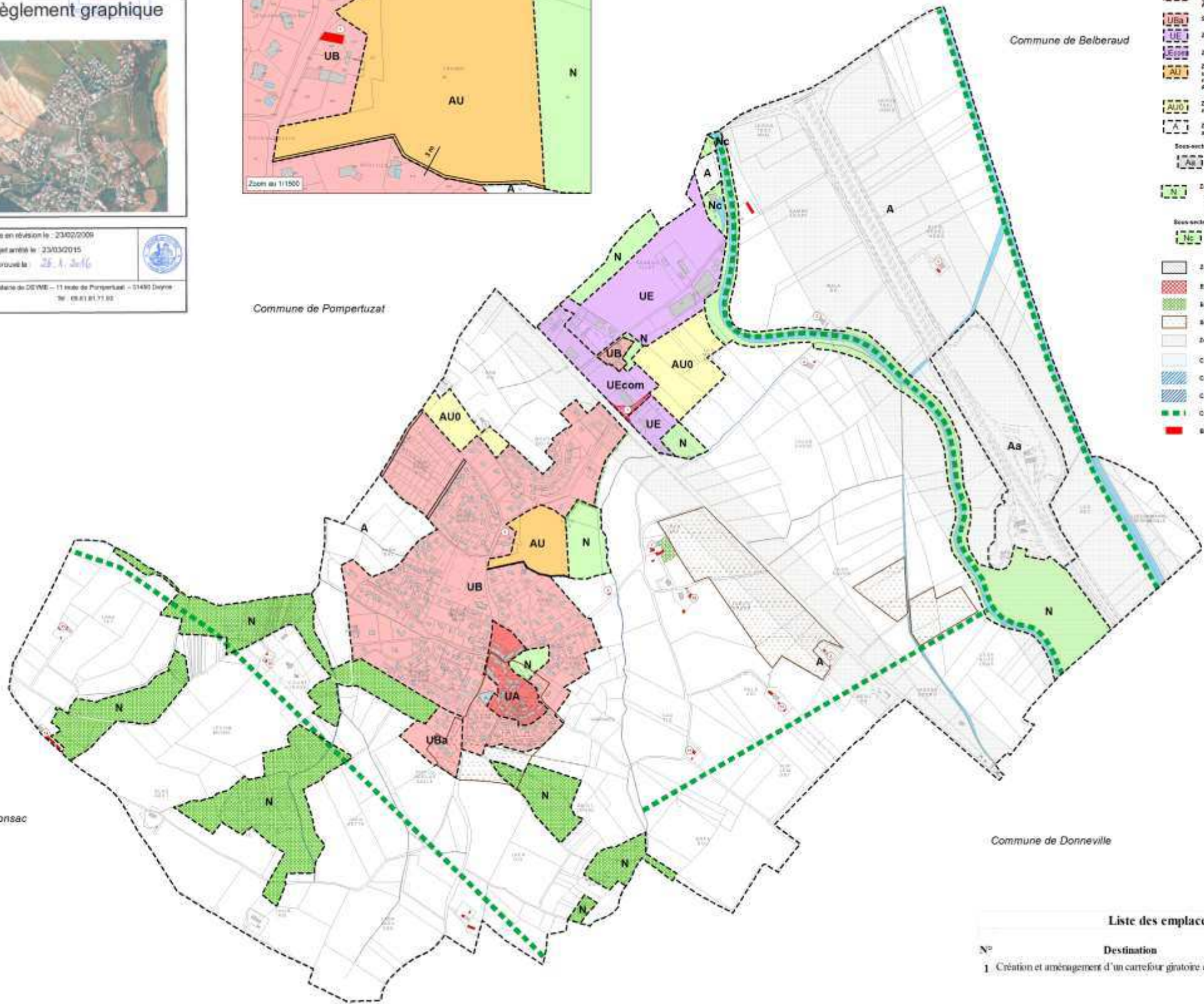

Mise en révision le : 23/02/2009
Projet arrêté le : 23/03/2015
Approuvé le : 28.1.2016

Mairie de DEYME - 11 route de Pompertuzat - 31490 Deyme
Tel : (05) 61 81 71 00



- ### Légende
- UA** Zone urbaine correspondant au centre ancien dans laquelle il est souhaitable de favoriser l'aménagement et la transformation des bâtiments existants comme l'intégration de constructions neuves sans modifier le caractère et l'identité du lieu. Application de l'article L.123-5-18.
 - UB** Zone urbaine périphérique au centre ancien destinée par l'habitat existant et/ou futur à favoriser généralement en centre de centre et en retrait de l'alignement des voies. Application de l'article L.123-5-18.
 - UBa** Secteur en aménagement autonome.
 - UE** Zone urbaine à vocation résidentielle.
 - UEcom** Zone urbaine à vocation économique destinée par le commerce.
 - AU** Zone à caractère rural, insuffisamment ou non équipée, destinée à être ouverte à l'urbanisation. Cette zone pourra être urbanisée à court et à moyen terme, en respectant les orientations d'aménagement et de programmation figurant dans le schéma de secteur ou, peut le cas échéant, de PLU. Application de l'article L.123-5-19.
 - AU0** Zone à caractère rural, insuffisamment ou non équipée, destinée à être ouverte à l'urbanisation. Cette zone ne pourra être urbanisée qu'après une modification ou une révision du PLU.
 - N** Zone naturelle agricole équipée de bois, à protéger en raison du potentiel agronomique, biologique ou économique des terres agricoles.
 - As** Sous-secteur de la zone A. Secteur correspondant aux équipements et constructions de forte autorité.
 - Nc** Zone naturelle et forestière à protéger en raison :
 - de la qualité des sites, des milieux naturels, des paysages et de leur intérêt (esthétique, historique ou écologique)
 - de l'existence d'une exploitation forestière
 - de leur caractère d'espaces naturels.
 - Ne** Sous-secteur de la zone N. Secteur destiné à des activités en lien avec le Canal de Midi.
 - Zone non urbanisée**
 - Emplacement réservé**
 - Espace bois classé**
 - Site archéologique**
 - Zone de bruit**
 - Carte des aléas (PPR) aléa faible**
 - Carte des aléas (PPR) aléa moyen**
 - Carte des aléas (PPR) aléa fort**
 - Contraintes écologiques**
 - Bâtiment d'intérêt architectural ou patrimonial pouvant bénéficier d'affectation.**

Liste des emplacements réservés

N°	Destination	Bénéficiaire	Superficie
1	Création et aménagement d'un carrefour giratoire et d'un accès	Sicoval/Commune	3090 m ²